

Site Natura 2000

Bois de Famenne à Waillet

BE35014



Carte d'identité

Superficie	458,76 ha	Directions du DNF	Dinant, Marche-en-Famenne
Communes concernées	Marche-en-Famenne, Somme-Leuze	Date d'adoption de l'arrêté de désignation	23/01/2014

Description du site

Ce site est constitué d'un massif forestier situé dans la dépression de Famenne entre Waillet et Marche-en-Famenne. Il s'agit pour l'essentiel d'un vaste ensemble de chênaies-charmaies mêlées de massifs de résineux. Il est néanmoins parcouru de ruisseaux permettant le développement de petites zones linéaires de forêts plus humides et alluviales. Grâce à une gestion adéquate, ce site constitue également un habitat favorable au damier de la succise, une espèce de papillon devenue très rare en Wallonie.

Habitats et espèces Natura 2000

Un **habitat Natura 2000** est un milieu rare, menacé ou remarquable à l'échelle européenne. En Wallonie, ces habitats sont regroupés en unités de gestion (UG) nécessitant des mesures¹ pour les maintenir dans un état de conservation favorable. La liste des principaux habitats Natura 2000 présents dans ce site sont :



Chênaie-charmaie

Nom de l'habitat (type d'UG)	Surface (ha)
Chênaies-charmaies (UG 8)	395,07
Landes sèches (UG 2)	4,58
Prairies humides à molinie (UG 2)	4,58
Prairies de fauche de basse et moyenne altitude (UG 2)	4,58

Une **espèce Natura 2000** est une espèce en danger d'extinction, vulnérable, rare ou dont la répartition géographique est restreinte à l'échelle européenne. La liste des principales espèces Natura 2000 présentes dans ce site sont :



Damier de la succise



Pic noir

Oiseaux
Bondrée apivore
Gélinotte des bois
Pic mar
Pic noir

Insecte
Damier de la succise

¹ Les mesures de gestion sont décrites dans le "Guide de gestion Natura 2000" disponible sur le site internet de Natagriwal

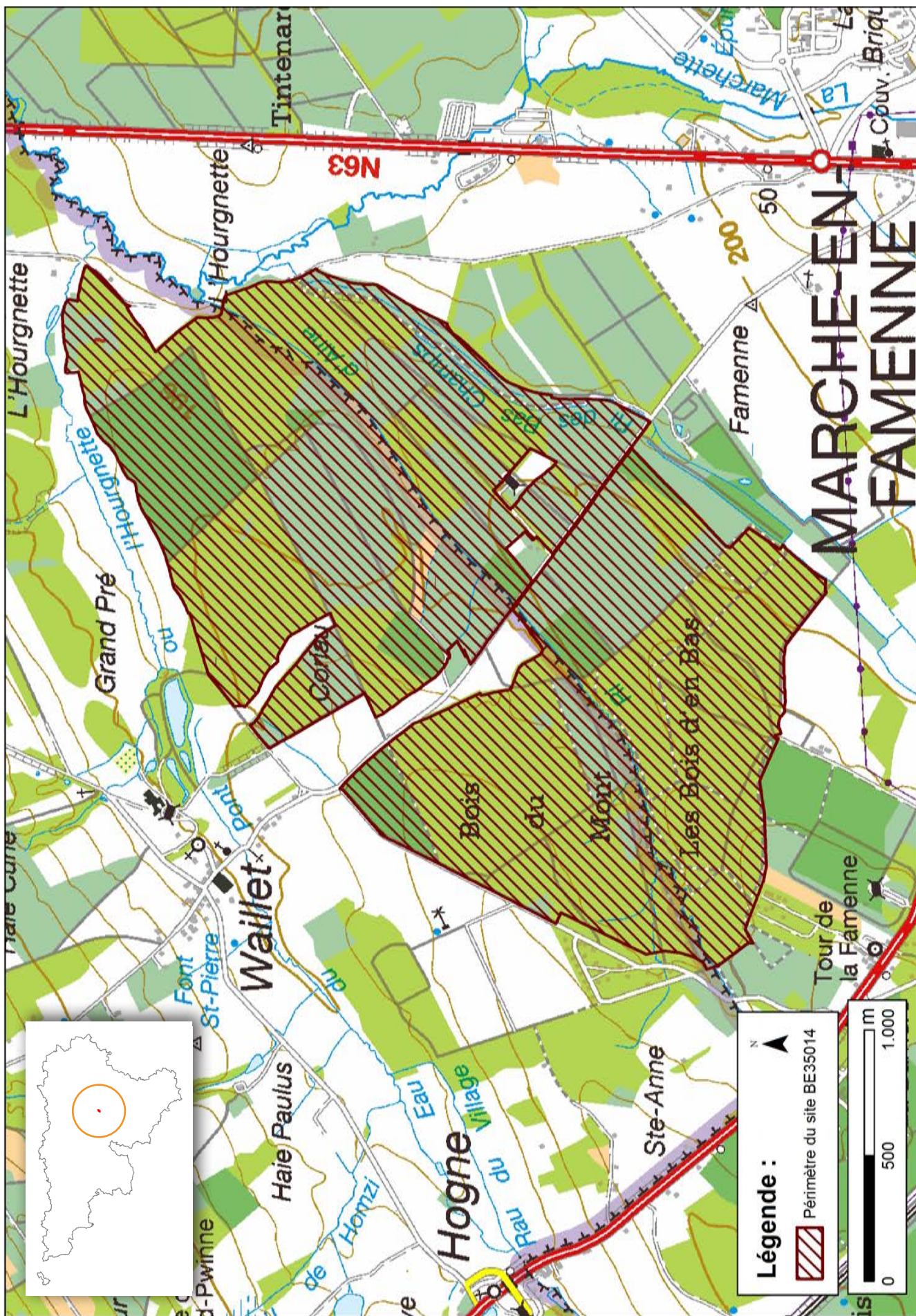

Vous avez une question sur Natura 2000?

Informations générales et conseils de gestion:
Natagriwal : www.natagriwal.be (0495 66 09 50)

Informations cartographiques:
<http://geoportail.wallonie.be/walonmap>

Informations biologiques et législatives:
<http://biodiversite.wallonie.be>

Informations administratives et réglementaires:
Département de la Nature et des Forêts (DNF):
081 33 51 64

Avec le soutien de la



Wallonie



Fiche réalisée par Natagriwal (version 05/2017)
Source des données : M.B. du 06/05/2014